

(三菱 UFJ ニコス保証型)

JAカードローン

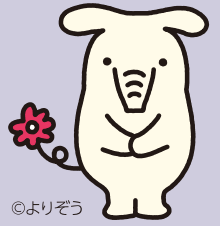

最大 **500** 万円まで

JAにより、異なる場合がございます。

急な出費に

いつでも!

何度でも!

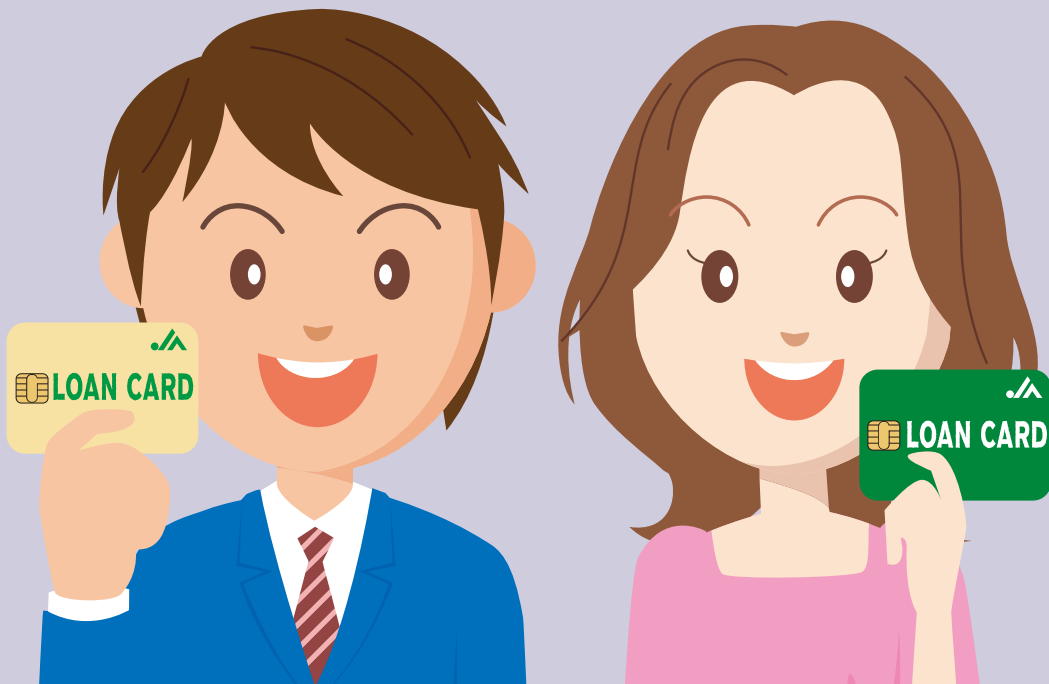

変動
金利/年 **5.60~13.70%**

(令和6年4月1日現在)

- ・お借入利率はお客様ごとに審査のうえ、当JAにて決定いたします。
- ・お借入利率はご契約金額等に応じて異なります。
- ・上記利率には、保証料を含みます。
- ・金利情勢等により利率が変更となる場合がございます。



JAハイナン

詳細は店頭窓口または下記までお問合せください

御前崎支店 63-2395 相良支店 52-0281
榛原支店 22-0750 勝間田支店 28-0211
吉田支店 32-1121 住吉支店 32-0115

必要な時に何度でも 繰り返しご利用できます

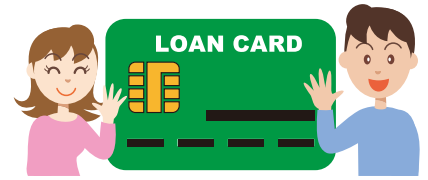

Point 1 お借入れは最大**500万円**まで

10万円単位で、最大500万円までお借入れ枠の設定が可能です。
限度額の範囲内であれば、その都度ATMまたは店頭でお借入れいただけます。

Point 2 幅広い用途でご利用いただけます

お使いみちは原則自由ですので、さまざまな資金ニーズをサポートします。

- スポーツ・アウトドア
- 旅行・レジャー
- 趣味全般
- 家電・パソコン・カメラ・楽器
- 車・バイク
- カー用品・車検
- 免許・資格
- ブライダル
- セレモニー
- 引越、敷金・礼金
- 語学・音楽教室・授業料
- 短期留学
- 歯科矯正・インプラント
- 入院・治療・高額医療
- エステ・美容・痩身
- 介護用品
- バリアフリー
- リフォーム、家具

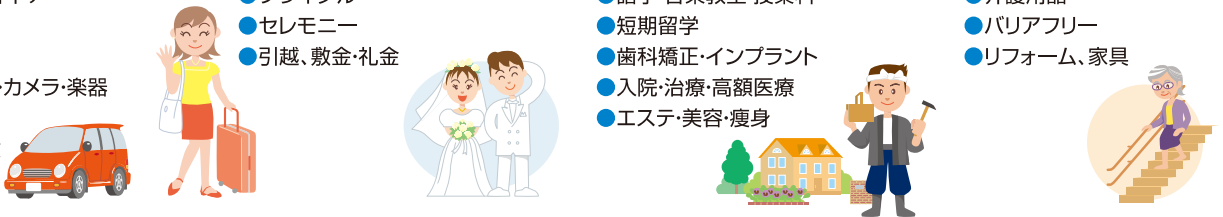

Point 3 カード1枚で必要なだけ、何度でも

お借入れの都度の審査や書類提出なしに必要な時、繰り返しご利用いただけます。

Point 4 ATMから自由にお借入れ

【ご利用いただける CD・ATM】

- ・全国の JA バンクの CD・ATM
 - ・JF マリンバンク、三菱 UFJ 銀行、セブン銀行等の CD・ATM
- その他個別提携金融機関の CD・ATM につきましては、お近くの JA 窓口にお問い合わせください。

Point 5 インターネットからの 事前申し込みも受付中!!

「JAネットローン」は、インターネットで24時間365日、気軽に事前申し込みができます。ご利用をご検討されているお客さまはまず、事前申し込みがおすすめです。

- ※一部JAでは来店不要でお手続きができます。
- ※地域によって、お取扱いできない場合もございます。
- ※端末によっては、動作や表示が正しく行われない場合がございます。

JAカードローン 検索



【商品概要】

お使いみち	●生活に必要な一切の資金
ご利用いただける方	●地区内に在住または在勤の方 ●お借入れ時の年齢が満20歳以上70歳未満の方。 ●継続して安定した収入のある方。 ●JAとの間で他のカードローン取引を行っていない方。 ●三菱UFJニコス(株)の保証が受けられる方。 ●その他当JAが定める条件を満たしている方。
お借入金額	●10万円以上500万円以内(10万円単位)
お借入利率	●表面記載の金利が適用となります。 ※保証料については、表面記載をご参照ください。
お借入期間	●新規貸越可能期間: 満70歳未満
お借入方法	●当座貸付(ATMで貸付)
ご契約期間	●カードローンご利用期間中は1年毎にご契約期間を更新いたします。
ご返済方法	●具体的な返済額は右表のとおりです。 ●JAバンクのATMで任意のご返済も可能です。
保証・担保	●保証人・担保は不要です。

【ご契約に必要な書類】

- 借入申込書
- ご本人さまが確認できるもの
運転免許証・健康保険証ほか
- 年収の確認ができる書類
給与所得者
源泉徴収票または住民税決定通知書・
その他公的証明書ほか
自営業者
納税証明書または確定申告書ほか

【お支払い】

●前月の約定返済日の貸越残高に応じて、ご返済額が決まります。

前月約定返済日現在の貸越残高	約定返済金額
1万円未満	前月約定返済日現在の貸越残高
1万円以上 50万円以下	10,000円
50万円超 100万円以下	20,000円
100万円超 150万円以下	30,000円
150万円超 200万円以下	40,000円
200万円超 250万円以下	50,000円
250万円超 300万円以下	60,000円
300万円超 350万円以下	70,000円
350万円超 400万円以下	80,000円
400万円超 450万円以下	90,000円
450万円超 500万円以下	100,000円

- ローンのご利用にあたっては、JAが指定する保証機関の審査が必要です。
- お借入の際は、JAが出資金をお預かりする場合がございます。
- 返済額の試算につきましては、店頭にて承っております。

- ローンご利用中に繰上返済を行う等、手数料が必要になる場合がございます。
- ローンの詳しい内容につきましては、店頭に詳しい説明書をご用意しております。