

(三菱 UFJ ニコス保証型)

JAカードローン

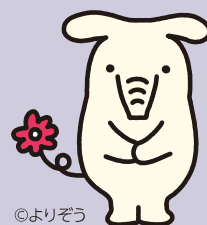

©よりぞう

最大 **500** 万円まで

JAにより、異なる場合がございます。

急な出費に

いつでも!

何度でも!

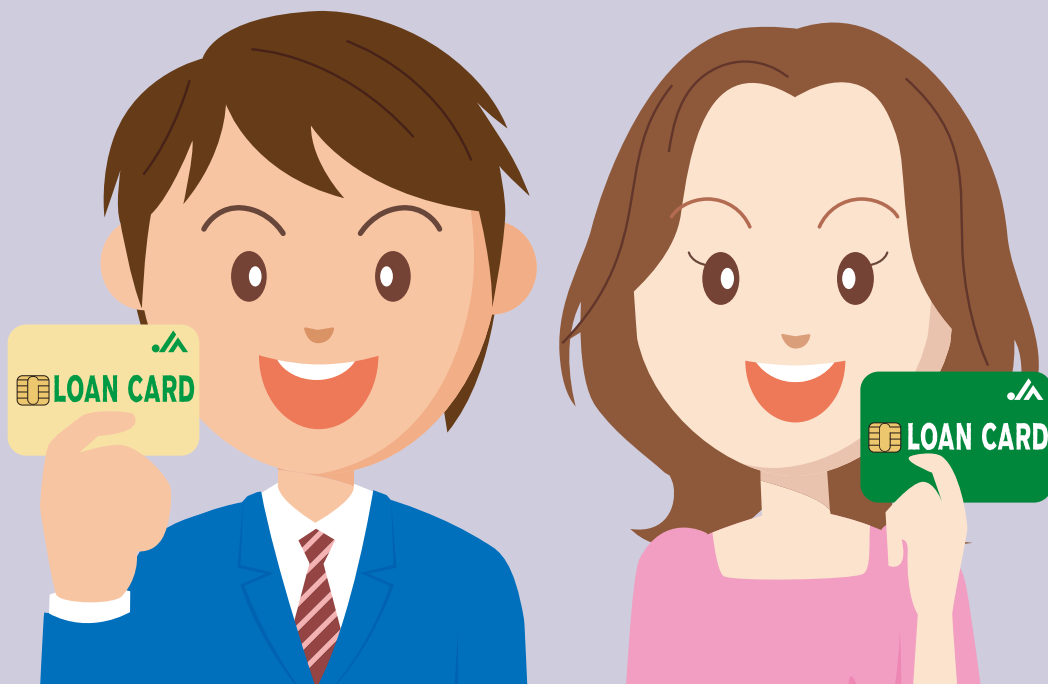

JAハイナン

詳細は店頭窓口または下記までお問合せください

御前崎支店	63-2395	相良支店	52-0281
榛原支店	22-0750	勝間田支店	28-0211
吉田支店	32-1121	住吉支店	32-0115



必要な時に何度でも 繰り返しご利用できます

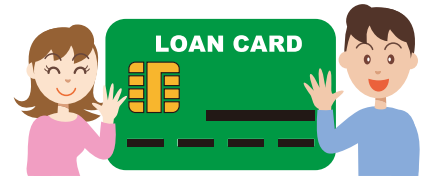

Point 1 お借入れは最大**500万円**まで

10万円単位で、最大500万円までお借入れ枠の設定が可能です。
限度額の範囲内であれば、その都度ATMまたは店頭でお借入れいただけます。

Point 2 幅広い用途でご利用いただけます

お使いみちは原則自由ですので、さまざまな資金ニーズをサポートします。

- スポーツ・アウトドア
- 旅行・レジャー
- 趣味全般
- 家電・パソコン・カメラ・楽器
- 車・バイク
- カー用品・車検
- 免許・資格
- ブライダル
- セレモニー
- 引越、敷金・礼金
- 語学・音楽教室・授業料
- 短期留学
- 歯科矯正・インプラント
- 入院・治療・高額医療
- エステ・美容・痩身
- 介護用品
- バリアフリー
- リフォーム、家具

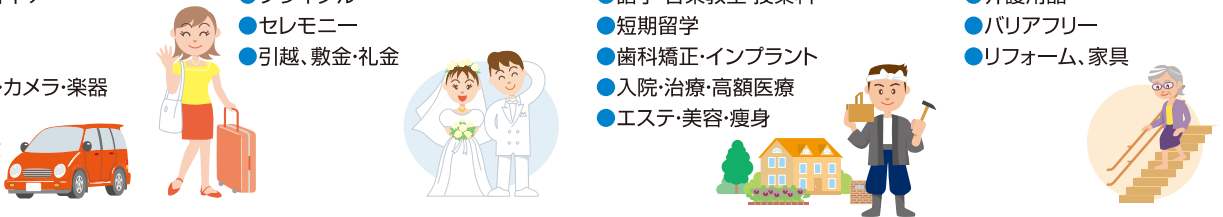

Point 3 カード1枚で必要なだけ、何度でも

お借入れの都度の審査や書類提出なしに必要な時、繰り返しご利用いただけます。

Point 4 ATMから自由にお借入れ

【ご利用いただける CD・ATM】

- ・全国の JA バンクの CD・ATM
 - ・JF マリンバンク、三菱 UFJ 銀行、セブン銀行等の CD・ATM
- その他個別提携金融機関の CD・ATM につきましては、お近くの JA 窓口にお問い合わせください。

Point 5 インターネットからの 事前申し込みも受付中!!

「JAネットローン」は、インターネットで24時間365日、気軽に事前申し込みができます。ご利用をご検討されているお客さまはまず、事前申し込みがおすすめです。

- ※一部 JA では来店不要でお手続きができます。
- ※地域によって、お取扱いできない場合もございます。
- ※端末によっては、動作や表示が正しく行われない場合がございます。

JAカードローン 検索



【商品概要】

お使いみち	●生活に必要な一切の資金
ご利用いただける方	●地区内に在住または在勤の方 ●お借入れ時の年齢が満20歳以上70歳未満の方。 ●継続して安定した収入のある方。 ●JAとの間で他のカードローン取引を行っていない方。 ●三菱UFJニコス(株)の保証が受けられる方。 ●その他当JAが定める条件を満たしている方。
お借入金額	●10万円以上500万円以内(10万円単位)
お借入利率	●表面記載の金利が適用となります。 ※保証料については、表面記載をご参照ください。
お借入期間	●新規貸越可能期間: 満70歳未満
お借入方法	●当座貸付(ATMで貸付)
ご契約期間	●カードローンご利用期間中は1年毎にご契約期間を更新いたします。
ご返済方法	●具体的な返済額は右表のとおりです。 ●JAバンクのATMで任意のご返済も可能です。
保証・担保	●保証人・担保は不要です。

【ご契約に必要な書類】

- 借入申込書
- ご本人さまが確認できるもの
運転免許証・健康保険証ほか
- 年収の確認ができる書類
給与所得者
源泉徴収票または住民税決定通知書・
その他公的証明書ほか
自営業者
納税証明書または確定申告書ほか

【お支払い】

●前月の約定返済日の貸越残高に応じて、ご返済額が決まります。

前月約定返済日現在の貸越残高	約定返済金額
1万円未満	前月約定返済日現在の貸越残高
1万円以上 50万円以下	10,000円
50万円超 100万円以下	20,000円
100万円超 150万円以下	30,000円
150万円超 200万円以下	40,000円
200万円超 250万円以下	50,000円
250万円超 300万円以下	60,000円
300万円超 350万円以下	70,000円
350万円超 400万円以下	80,000円
400万円超 450万円以下	90,000円
450万円超 500万円以下	100,000円

- ローンのご利用にあたっては、JAが指定する保証機関の審査が必要です。
- お借入の際は、JAが出資金をお預かりする場合がございます。
- 返済額の試算につきましては、店頭にて承っております。

- ローンご利用中に繰上返済を行う等、手数料が必要になる場合がございます。
- ローンの詳しい内容につきましては、店頭に詳しい説明書をご用意しております。

商品概要説明書

カードローンN

(令和6年11月1日現在)

商品名	カードローンN																		
ご利用いただける方	<ul style="list-style-type: none"> ○地区内に在住または在勤の方。 ○ご契約時の年齢が満20歳以上70歳未満の方。 ○継続して安定した収入のある方。 ○J A（他J Aを含む。）との間でカードローン取引を行っていない方。 ○当J Aが指定する保証機関の保証が受けられる方。 ○その他当J Aが定める条件を満たしている方。 																		
資金使途	○生活に必要な一切のご資金とします。																		
契約金額	○10万円以上500万円以内とし、10万円単位とします。																		
契約期間	○ご契約日から1年後の応答日の属する月の5日（休日の場合は翌営業日）までとします。ただし、ご契約者から解約の意思表示がなく、当J Aがその信用状況について所定の点検を行った結果、契約の更新に支障がないものと判断した場合は、さらに1年間延長するものとし、以後も同様としますが、満70歳の誕生日以降は契約の更新は行いません。																		
借入利率	<ul style="list-style-type: none"> ○変動金利とします。 ○お借入利率は、3月、6月、9月および12月の第1営業日の基準金利（短期プライムレート）により、年4回見直しを行い、4月、7月、10月および1月の第1営業日から適用利率を変更いたします。 ○お借入利率には、年2.3～4.7%の保証料を含みます。 ○利率は店頭に掲示します。詳細については、当J Aの融資窓口へお問い合わせください。 																		
返済方法	<p>○約定返済</p> <p>毎月5日（休日の場合は翌営業日）を約定返済日とし、前月約定返済日現在のお借入残高に応じて返済用貯金口座からの自動引落しによりご返済いただきます。具体的なお返済額は次のとおりです。</p> <table border="1" style="width: 100%; border-collapse: collapse;"> <thead> <tr> <th style="text-align: center;">前月約定返済日現在の貸越残高</th> <th style="text-align: center;">約定返済金額</th> </tr> </thead> <tbody> <tr> <td style="text-align: center;">1万円未満</td> <td style="text-align: center;">前月約定返済日現在のお借入残高</td> </tr> <tr> <td style="text-align: center;">1万円以上50万円以下</td> <td style="text-align: center;">1万円</td> </tr> <tr> <td style="text-align: center;">50万円超100万円以下</td> <td style="text-align: center;">2万円</td> </tr> <tr> <td style="text-align: center;">100万円超150万円以下</td> <td style="text-align: center;">3万円</td> </tr> <tr> <td style="text-align: center;">150万円超200万円以下</td> <td style="text-align: center;">4万円</td> </tr> <tr> <td style="text-align: center;">200万円超250万円以下</td> <td style="text-align: center;">5万円</td> </tr> <tr> <td style="text-align: center;">250万円超300万円以下</td> <td style="text-align: center;">6万円</td> </tr> <tr> <td style="text-align: center;">300万円超350万円以下</td> <td style="text-align: center;">7万円</td> </tr> </tbody> </table>	前月約定返済日現在の貸越残高	約定返済金額	1万円未満	前月約定返済日現在のお借入残高	1万円以上50万円以下	1万円	50万円超100万円以下	2万円	100万円超150万円以下	3万円	150万円超200万円以下	4万円	200万円超250万円以下	5万円	250万円超300万円以下	6万円	300万円超350万円以下	7万円
前月約定返済日現在の貸越残高	約定返済金額																		
1万円未満	前月約定返済日現在のお借入残高																		
1万円以上50万円以下	1万円																		
50万円超100万円以下	2万円																		
100万円超150万円以下	3万円																		
150万円超200万円以下	4万円																		
200万円超250万円以下	5万円																		
250万円超300万円以下	6万円																		
300万円超350万円以下	7万円																		

	<table border="1"> <tr> <td>350万円超 400万円以下</td> <td>8万円</td> </tr> <tr> <td>400万円超 450万円以下</td> <td>9万円</td> </tr> <tr> <td>450万円超 500万円以下</td> <td>10万円</td> </tr> </table>	350万円超 400万円以下	8万円	400万円超 450万円以下	9万円	450万円超 500万円以下	10万円
350万円超 400万円以下	8万円						
400万円超 450万円以下	9万円						
450万円超 500万円以下	10万円						
	<p>○任意返済</p> <p>毎月の約定返済のほかに、当 J A 窓口あるいは A T M から貸越専用口座へ随時ご入金（ご返済）いただくことも可能です。ただし、随時ご入金（ご返済）いただきましても毎月のご返済（約定返済）をされたことにはなりませんので、次回の約定返済日に返済用貯金口座から約定返済額の引落としが行われます。</p>						
利息の計算方法	○毎日の最終残高について付利単位を 100 円とした 1 年を 365 日とする日割計算とします。						
担保	○不要です。						
保証人	○当 J A が指定する保証機関（三菱 U F J ニコス株式会社）の保証をご利用いただきますので、原則として保証人は不要です。						
手数料	○ A T M ・ C D をご利用いただく時間帯によって所定の手数料がかかる場合がございます。						
苦情処理措置および紛争解決措置の内容	<p>○苦情処理措置</p> <p>本商品にかかる相談・苦情（以下「苦情等」という。）につきましては、当 J A 支店または金融部（電話：0 5 4 8 - 2 2 - 9 5 3 8）にお申し出ください。当 J A では規則の制定など苦情等に対処する態勢を整備し、迅速かつ適切な対応に努め、苦情等の解決を図ります。</p> <p>また、J A バンク相談所（電話：0 3 - 6 8 3 7 - 1 3 5 9）でも、苦情等を受け付けております。</p> <p>○紛争解決措置</p> <p>外部の紛争解決機関を利用して解決を図りたい場合は、静岡県弁護士会あっせん・仲裁センターで紛争の解決を図ることも可能です（J A バンク相談所を通じての利用となります。）ので、利用を希望される場合は、上記金融部または J A バンク相談所にお申し出ください。</p>						
その他	<p>○お申込みに際しては、当 J A および当 J A が指定する保証機関において所定の審査をさせていただきます。審査の結果によっては、ご希望に沿いかねる場合もございますので、あらかじめご了承ください。</p> <p>○書面契約の場合、印紙税が別途必要となります。</p> <p>なお、電子契約の場合は印紙税及び、電子契約サービス手数料（消費税等含む）はかかりません。</p> <p>○その他ご不明の点がございましたら、当 J A の融資窓口までお問い合わせください。</p>						

J A ハイナン